informatica ZETA
di ZUGLIAN MAURIZIO

30 anni 1986 - 2016
al Vostro servizio

www.informaticazeta.com

Gestione Prodotti a Rendere

La procedura è stata prevista per quelle attività commerciali che hanno la necessità di gestire la vendita di beni per i quali è previsto un **prodotto a rendere**.

Per prodotti a rendere si intendono tutti quei materiali per i quali è prevista la riconsegna da parte del cliente come, ad esempio, i Vuoti del settore Bevande oppure i Bancali per lo stoccaggio della merce.

Possono essere gestite le Cauzioni, con possibilità di valorizzazione in base a prezzi di listino (eventualmente diversificati per cliente), che vengono addebitate al momento dell'emissione della fattura riepilogativa e/o accompagnatoria.

La procedura permette la creazione autonoma di qualsiasi tipo di prodotto a rendere. Si possono creare varie classificazioni di prodotto come Fusti, Casse, Bottiglie, Bancali, ecc..

Viene gestita la tenuta delle giacenze presso il cliente, divise anche per destinazioni diverse, con la gestione dei resi e la conseguente restituzione degli importi addebitati.

E' previsto l'Interfacciamento con **Azienda OnLine**, la procedura Dylog che permette la relazione e lo scambio di informazioni e dati con i clienti e la forza vendita.

Caratteristiche principali

- Inserimento dei **prodotti a rendere** nel documento di consegna al caricamento dell'articolo di vendita.
- Esposizione in DdT e in fattura del riepilogo dei contenitori consegnati al cliente.
- Memorizzazione dei prodotti consegnati tenendo conto anche delle destinazioni diverse del cliente.
- Carico dei resi ed eventuale rimborso delle cauzioni
- Visualizzazione e stampa del materiale in giacenza presso il cliente.
- Stampe riepilogative delle giacenze per cliente/prodotto o per prodotto/cliente.

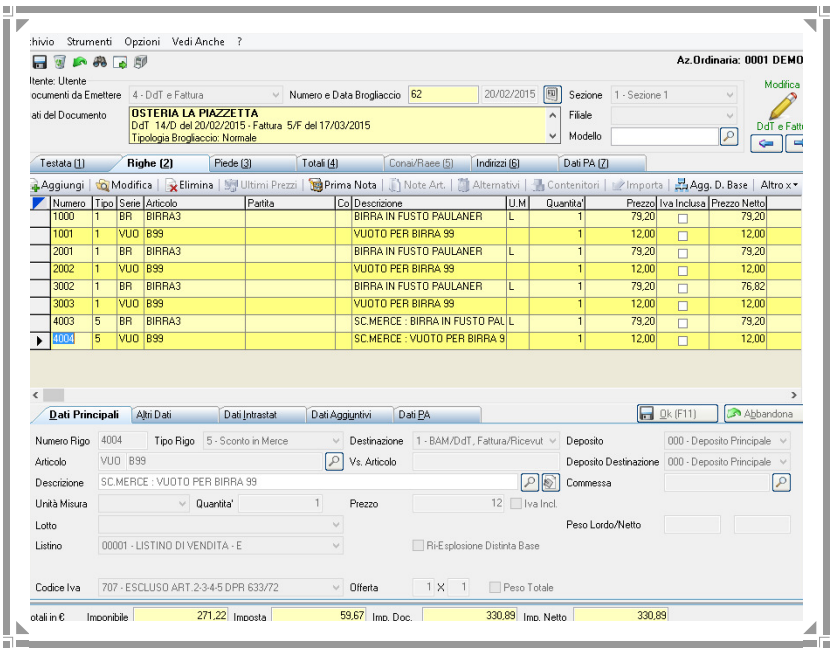

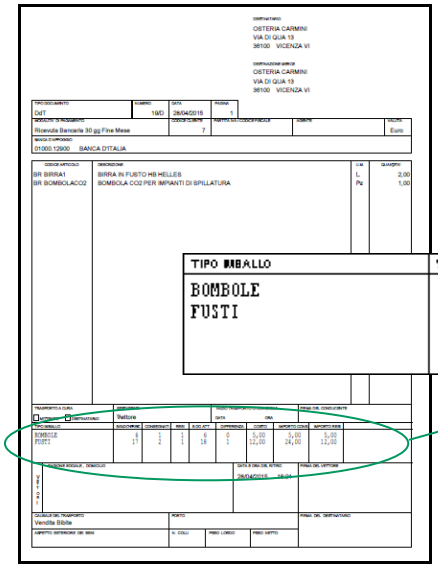

Nel Documento di Consegna e nelle Fatture vengono evidenziati i dati relativi alle giacenze presso il cliente distinte per destinazione e il riepilogo degli importi relativi alle cauzioni movimentate.

TIPO IMBALLO	SALDO PREC.	CONSEGNATI	RESI	S.DO ATT.	DIFFERENZA	COSTO	IMPORTO CONS	IMPORTO RESI
BOMBOLE	6	1	1	6	0	5,00	5,00	5,00
FUSTI	17	2	1	18	1	12,00	24,00	12,00

La procedura permette di evidenziare la situazione riepilogata per cliente o per articolo e la movimentazione puntuale per il periodo prescelto.
E' prevista la possibilità di non stampare i prezzi.

DITTA VUOTI A RENDERE — Data: 31/03/2015

ELENCO GIACENZE PER CLIENTE/DESTINAZIONE

Cliente: 145.00002 - OSTERIA LA PIAZZETTA
Destinazione: SEDE

Serie	Articolo	Descrizione	Tipo Imballo	um	Giacenza	Costo	Importo
VUO	B01	VUOTO PER COCA COLA	BOMBOLE	NR	5,00	15,00	75,00
VUO	B99	VUOTO PER BIRRA 99	FUSTI	NR	18,00	12,00	216,00

Cliente: 145.00010 - LA CASA DELLA BIRRA
Destinazione: VIA DELLA BIRRA, 12

Serie	Articolo	Descrizione	Tipo Imballo	um	Giacenza	Costo	Importo
VUO	B99	VUOTO PER BIRRA 99	FUSTI	NR	4,00	12,00	48,00

DITTA VUOTI A RENDERE — Data: 31/03/2015

ELENCO GIACENZE PRESSO ARTICOLO

Articolo: VUO.B01 - VUOTO PER COCA COLA — Tipo Imballo: BOMBOLE

Codice	Ragione Sociale	Destinazione	um	Giacenza	Costo	Importo
145.00002	OSTERIA LA PIAZZETTA	SEDE	NR	5,00	15,00	75,00

Articolo: VUO.B99 - VUOTO PER BIRRA 99 — Tipo Imballo: FUSTI

Codice	Ragione Sociale	Destinazione	um	Giacenza	Costo	Importo
145.00002	OSTERIA LA PIAZZETTA	SEDE	NR	18,00	12,00	216,00
145.00010	LA CASA DELLA BIRRA	VIA DELLA BIRRA, 12	NR	4,00	12,00	48,00

La procedura è totalmente integrata con i prodotti della linea Open Manager di Dylog Italia.

Monoaziendale/Multiaziendale
Prerequisiti Hardware e Software
Analoghi a quelli del prodotto Dylog Italia al quale viene collegato
Richiede l'attivazione dei seguenti moduli Manager Up / Open Manager (o similari)
Vendite (Versione Top) — Magazzino (Versione Top)

Rev. 160901

Informatica ZETA di Zuglian Maurizio — Strada Marosticana, 48 — 36100 VICENZA
Tel.: +39 0444 1836832 — Fax: +39 0444 1324171 — Email: commerciale@informaticazeta.com

AUTORIZZATO DYLOG PARTNER IN SOFTWARE